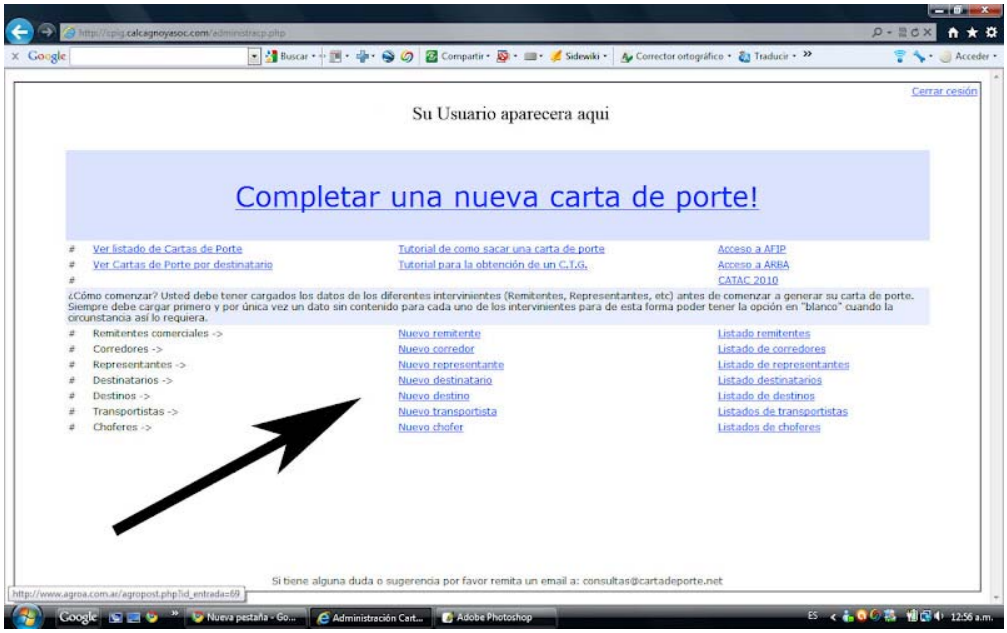

En caso de dudas en la carga, tenemos la opción de consultar los datos cargados.

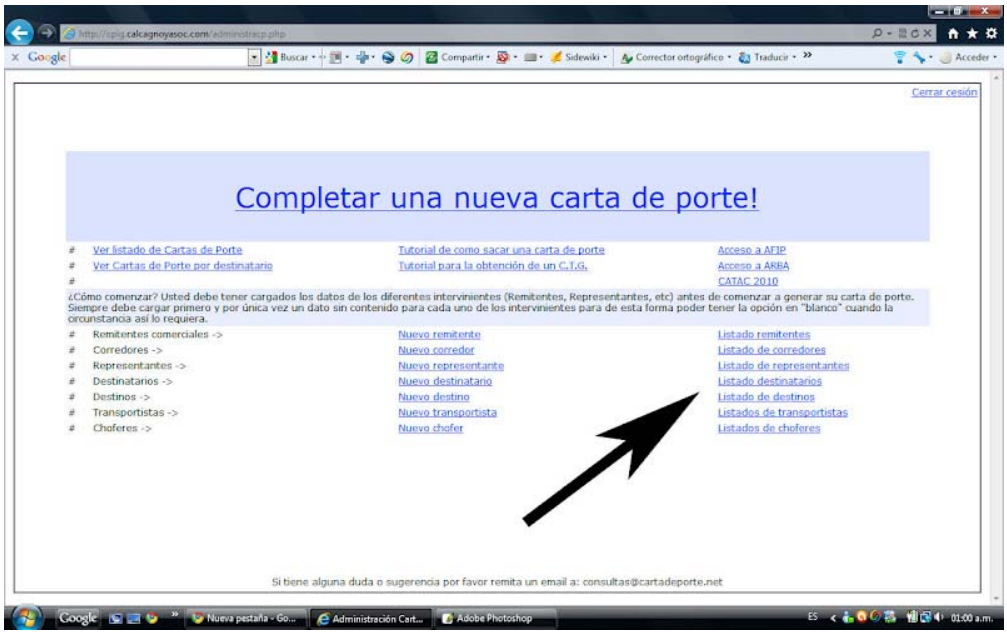

Una vez cargados los datos necesarios, (No es necesario cargar todos de una vez, se pueden ir cargando a medida que se necesitan) podemos pasar a la confección de la carta de porte en si misma.

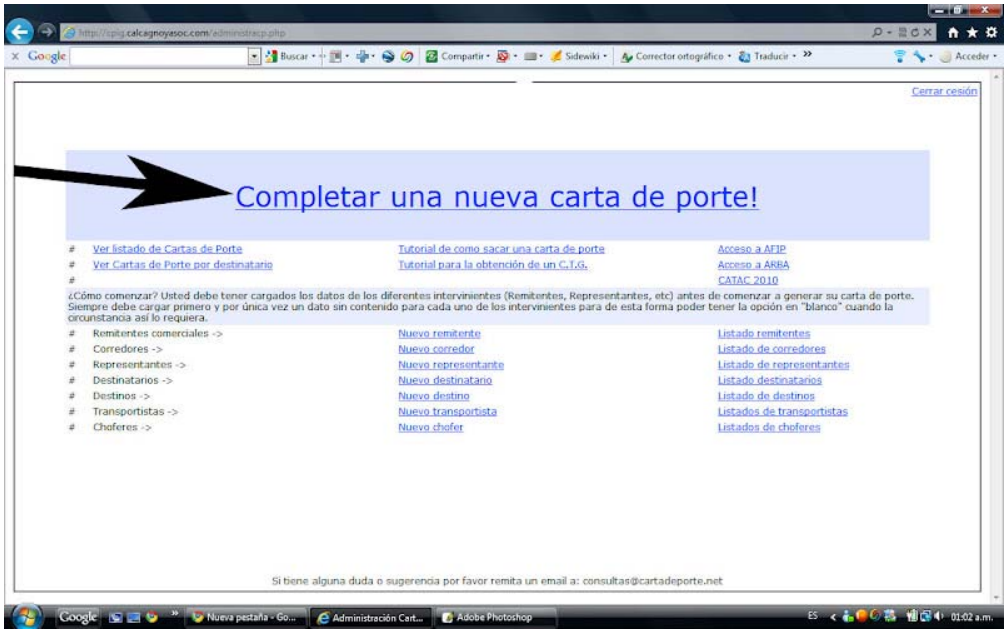

La pantalla siguiente contiene el formulario de carta de porte a completar con los datos, como hacemos habitualmente. Aquí se podrá apreciar, que son muy pocos los datos a completar “manualmente”, los demás, los que fueron cargador unos pasos atrás, están disponibles en filtros, lo único que debemos hacer es abrir el filtro y elegir la opción deseada. Cabe aclarar que en los campos que corresponde cargar el numero de C. U. I. T. vamos a seleccionar el nombre y el sistema automáticamente lleva al formulario de impresión el C. U. I. T. correspondiente.

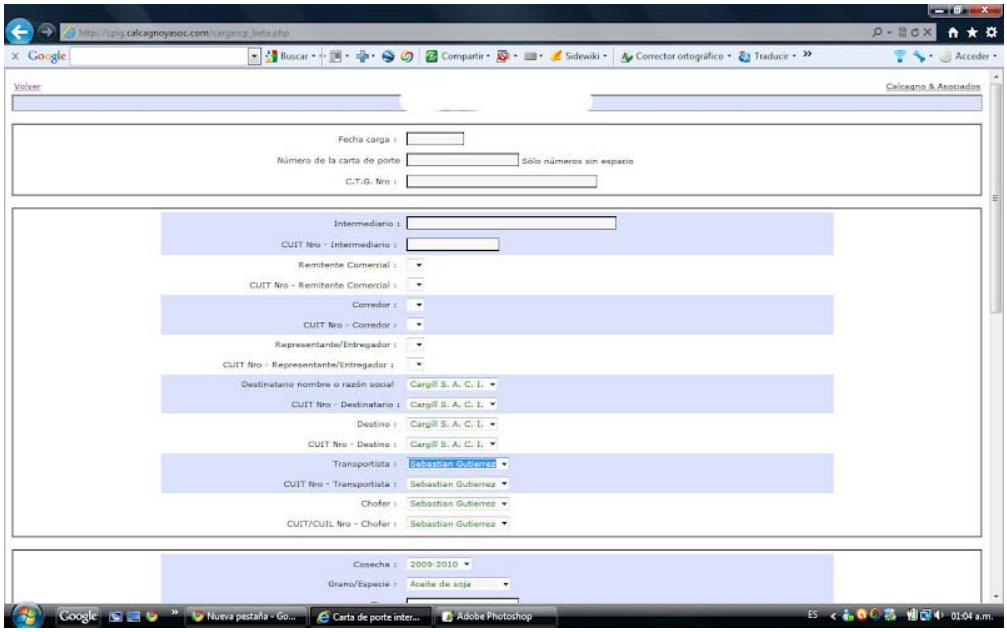

Como apreciaremos a continuación, en la parte inferior del formulario tenemos un botón de “examinar”, este va a abrir un “Explorador de archivos” para que podamos buscar la carta de porte que previamente hemos bajado de la pagina de A. F. I. P. (http://www.afip.gov.ar)

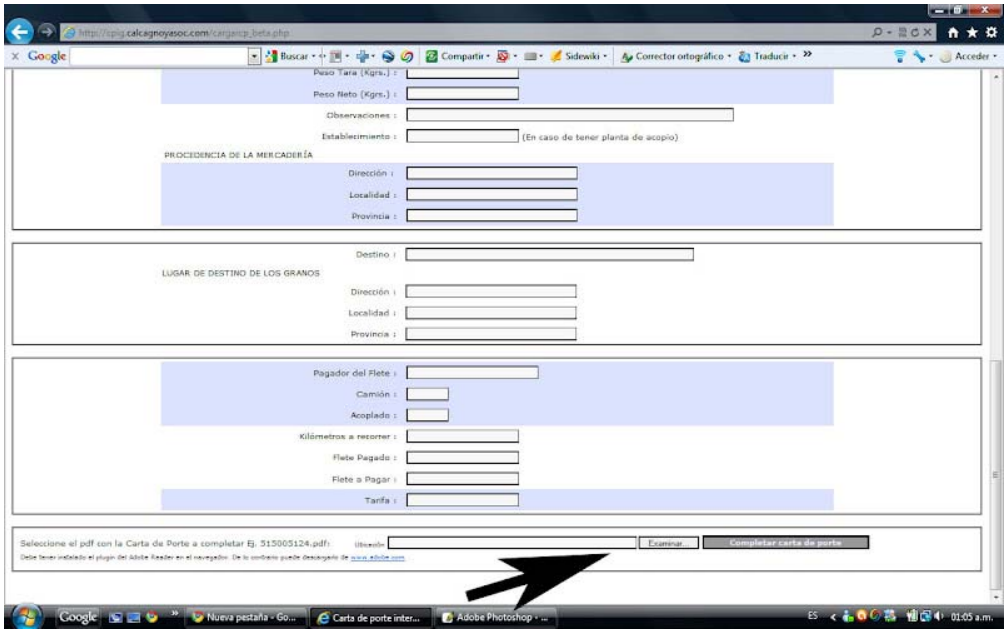

Una vez hecho esto, clickeamos en el botón “completar carta de porte”

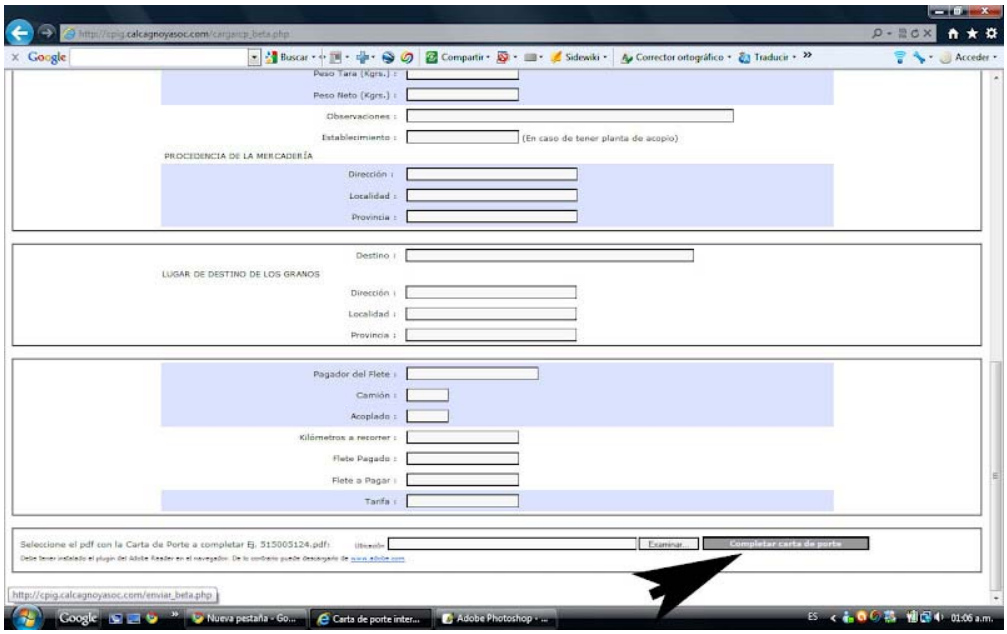

El sistema nos lleva a la siguiente pantalla donde debemos clickear “elegir carta de porte para imprimir”

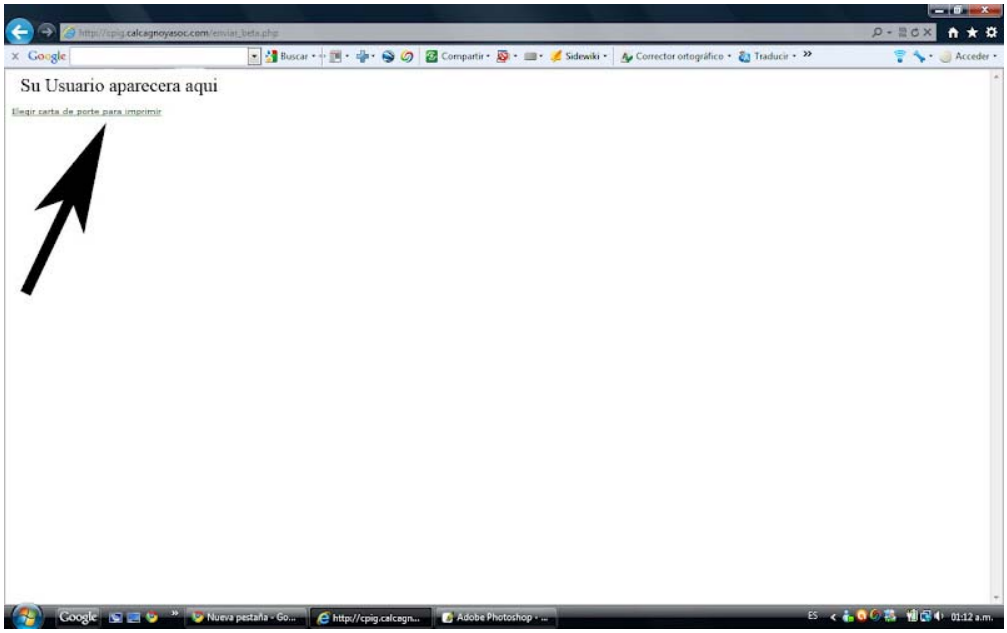

Allí vamos a tener el listado de todas las cartas de porte que hemos confeccionado, elegimos la que deseamos imprimir y listo!

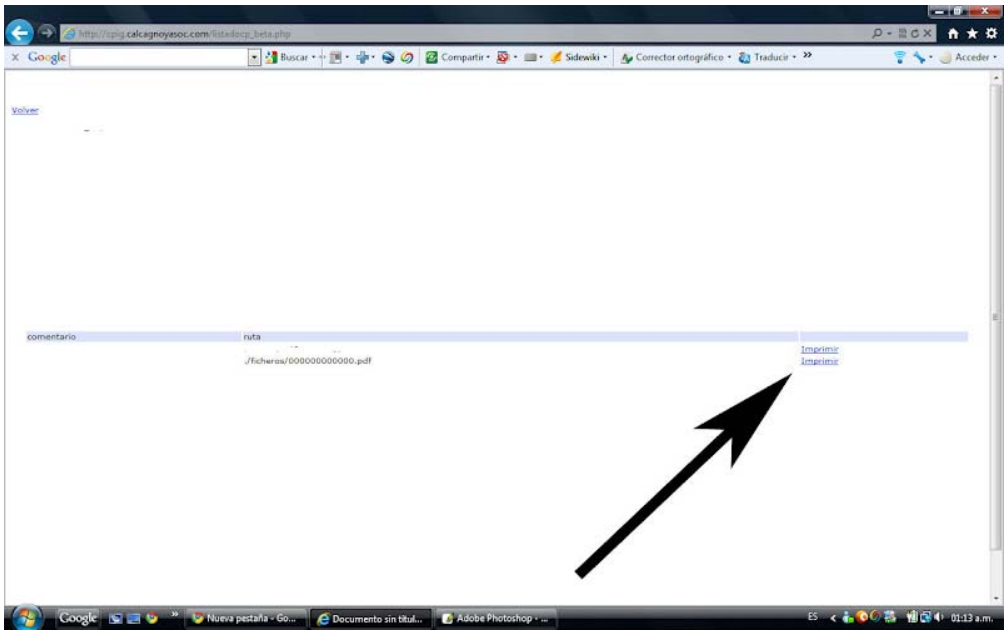

Ahora nos encontramos en la pantalla final del proceso donde se encuentran disponibles para impresión los cuatro ejemplares que componen una carta de porte. Los preparamos individualmente para que, en casos de errores, podamos imprimir solo lo necesario.

Cabe aclarar aquí que lo que el sistema hace es generar un archivo pdf completo, por lo que si tuviéramos que, por ejemplo, enviar la carta de porte por mail, podemos guardarla y enviarla como archivo adjunto y no es necesario imprimirla.

Bueno, espero sea de utilidad ya que nos ha costado bastante el desarrollo de esta herramienta.

Por cualquier duda / consulta / sugerencia quedo a vuestra disposición.